Reba Touristik
Johann-Peter-Hebel-Str. 5
73054 Eislingen, Deutschland
07161-88199

Karibik Dominica + Antigua

Inselhüpfen - Antigua & Dominica

Strandparadies und Naturinsel > Luxusreise

INSELHÜPFEN KARIBIK

LUXUSREISE - 2 INSELN

Eine Reise durch die Vielfalt der Karibik - mit dem extravaganten **Strandparadies Antigua,** einer ehemaligen britischen Bastion der West Indies, sowie dem ursprünglichen **Naturparadies Dominica**, der wilden Insel der Karibenindianer.

Zwei ganz unterschiedliche Hotels, jedes auf seine Art exklusiv und in schöner, ruhiger Lage bilden die Standorte für Ihren Karibik-Aufenthalt.

REISEVERLAUF

Inselhüpfen Karibik: 15 Tage/14 Nächte > 2 Inseln: Antigua + Dominica

>> Reisestart: Insel Antigua bei Ankunft am Flughafen
Abholung und Transfer zum Hotel

Sie wohnen **9 Nächte auf der Insel Antigua - im Luxushotel am Strand**
Während des Aufenthaltes haben Sie ? für 2 Tage einen Mietwagen
sowie einen ? Katamaran-Ausflug um die Insel Antigua.
Am Ende des Aufenthaltes werden Sie vom Hotel zum Flughafen gebracht

? **Inselflug von Antigua nach Dominica**
Abholung vom Flughafen und Transfer zum Hotel

Sie wohnen **5 Nächte im Boutiquehotel mit Meerblick (**Nordostküste)
Während des Aufenthaltes gehen Sie ? zwei mal auf Inseltour
Am Ende des Aufenthaltes werden Sie vom Hotel zum Flughafen gebracht.

? **Inselflug von Dominica zurück nach Antigua**
>> Reiseende: Insel Antigua, bei Ankunft am Flughafen

Reba Touristik
Johann-Peter-Hebel-Str. 5
73054 Eislingen, Deutschland
07161-88199

HOTELANGEBOT

The Inn at English Harbour

Eleganter Luxus und historisches Ambiente prägen dieses **stilvolle Boutiquehotel auf Antigua** direkt an einem schönen Strand. Die Gebäude des im Kolonialstil erbauten **Luxushotels** beherbergen nur 4 Zimmer und 24 Junior-Suiten, und sind halbkreisförmig in zweistöckigen Gebäuden um den weißen Strand und den Pool angeordnet - eingefasst von einem 2,5 Hektar großen tropischen Park und den bewaldeten Höhen des **Dockyard Nationalparks**. Das italienische Management gewährleistet einen **vorzüglichen Service** und eine **erstklassige Küche.**

Dieses exklusive Resort bietet das perfekte Ambiente für eine romantische und elegante Hochzeit.

Hervorragende Lage am **English Harbour** an der **Südküste von Antigua**, direkt an einem feinsandigen Strand. Der schöne **Galleon Beach** liegt ganz in der Nähe und der historische **Nelson's Dockyard** liegt nur 2 Fahrminuten entfernt, egal ob mit dem Boot (vom hoteleigenen Bootsanleger) oder mit dem Auto.

Rezeption, 2 Restaurants – Im Strandrestaurant „The Reef" mit Strandbar werden das Frühstück und Mittagessen, sowie köstliche Cocktails serviert. Im Abendrestaurant „Stone Bar & Terrace Restaurant" nimmt man das Abendessen ein, eine fantastische Szenerie mit Traumblick im Sonnenuntergang und unter dem Sternenhimmel. Boutique und Bibliothek. Kostenloses Wlan. Großzügige Gartenanlage, Swimming-Pool mit Liegen, Schirmen und Strandtüchern. Strand mit Bootssteg, kostenloses Wassertaxi zu Nelson's Dockyard. Kostenloser Parkplatz.
Gegen Gebühr: Wäschereiservice.

Buchung mit Halbpension (inkl. Nachmittagstee) oder All-Inklusive möglich.

ALL INKLUSIVE beinhaltet folgende Leistungen: Frühstück. Mittag- und Abendessen (in Buffetform, á la Carte teilweise gegen Aufpreis), Nachmittagstee, Snacks, alle Getränke im Glas (mit Ausnahme von Champagner und Premium-Spirituosen).

SILVESTER ABENDESSEN k*ostenpflichtig*, Buchung obligatorisch.

HINWEISE
Die letzte Mahlzeit am Abreisetag ist für Gäste mit Halbpension: das Frühstück; für Gäste mit All Inklusive das Mittagessen:
Getränke, die am Abreisetag nach 14.00 Uhr konsumiert werden, sind kostenpflichtig.

Kajak, Schnorcheln, 2 Tennisplätze (Flutlicht), Fitnesscenter.

Wassersport *gegen Gebühr* bei örtlichen Anbietern.

Kleines, hochwertiges SPA Center, *Anwendungen gegen Gebühr*

Hochwertig eingerichtete Wohneinheiten mit Deckenventilator, Klimaanlage, Wandsafe, Flachbild-Kabel TV, Minibar, Haartrockner, Telefon, iPod Station, Internetzugang (mit WLan), Kaffee-/Teebereiter, Strandhandtücher, Bademantel. Mit privater Terrasse oder Balkon.

- **Beach Cabana** ca. 30 m²
  Tolle Lage direkt am Strand, mit spektakulärer Aussicht auf das Meer, romantische Sonnenuntergänge und Sonnenaufgänge. Stilvoll eingerichtete Zimmer mit Marmorböden, Queensize-Betten. Bad mit Dusche/WC, Fön. Veranda direkt zum Strand. Zimmer mit Verbindungstür buchbar.

Reba Touristik
Johann-Peter-Hebel-Str. 5
73054 Eislingen, Deutschland
07161-88199

Maximale Belegung: 2 Personen

- **Junior Suite** ca. 40 m² qm
  Geräumiger und in der Nähe des Pools gelegen. Eingerichtet mit King- oder Queensizebett oder Twinbetten, großes, modernes Bad mit Bidet, Dusche, Doppelwaschbecken und separater Toilette. Dunkler Mahagoni-Fußboden. Suiten im Erdgeschoss mit großer Veranda zum Garten, im ersten Stock mit Balkon und Gewölbedecke. Zimmer mit Verbindungstür vorhanden.
  Maximale Belegung: 2 Personen
- **Deluxe Suite** ca. 60 m²
  Größer und exklusiver eingerichtet mit großem Mahagoni Kingsize-Himmelbett. Sonst wie Junior-Suiten.
  Maximale Belegung: 2 Personen

KINDER
Kinder unter 10 Jahren nur auf Anfrage möglich. Einrichtungen für Kinder sind nich vorhanden.
- - -

MINDESTAUFENTHALTE

für Aufenthalte zwischen 01.01.-28.02.19 und 10.04.-30.04.19 = 7 Nächte Mindestaufenthalt
für Ankünfte zwischen 27.12. und 31.12.2019 = 10 Nächte Mindestaufenthalt

für Aufenthalte in den restlichen Reisezeiten = 3 Nächte Mindestaufenthalt

Kürzere Aufenthalte bei Verfügbarkeit auf Anfrage eventuell möglich.

Für Aufenthalte zwischen 15.12. - 04.01.:
Bei Stornierung ab 45 Tagen vor Anreise 100% Stornokosten.

Sonstige Stornobedingungen gemäß AGB

ab 1.939 € p.P.8 Tage / 7 Nächte

Insidertipp Dominica: Reizendes Boutiquehotel mit traumhaftem Meerblick

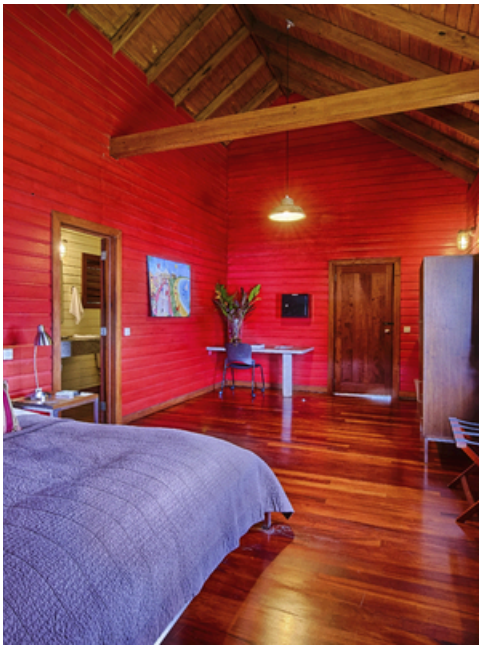

Dieses kleine, reizende **Boutiquehotel** in **Dominica** besteht aus vier hübschen Cabanas sowie zwei Suiten, alle mit wunderschönem Blick auf die **Bucht von Marigot**. Jede Cabana ist von üppiger Flora und Fauna umgeben und bietet den Gästen ein Höchstmaß an Privatsphäre und Ruhe. Eine stete Brise sorgt für ein angenehmes Klima. Im anspruchsvollen Restaurant, mit Terrasse inklusive Swimmingpool und herrlichem Blick auf den Atlantischen Ozean, werden viele Zutaten aus Eigenanbau verarbeitet. Das charmante Gastgeberpaar bemüht sich ganz besonders darum, daß sich ihre Gäste rundherum wohl fühlen.

Das **Boutiquehotel** befindet sich bei **Marigot**, im ruhigen Nordosten der **Insel Dominicas**, oberhalb der **Pagua Ba**y, nur durch die Straße vom Meer getrennt. Der Strand am Pagua Bay River liegt in Gehdistanz.

Lobby / Empfangsbereich offen gestaltet, Restaurant mit Bar und Blick aufs Meer, WLAN, Swimming-Pool mit Liegen und Strandtüchern, Autovermietung, Mobiltelefonvermietung. Tägliche Zimmerreinigung. Geführte Ausflüge werden angeboten *(kostenpflichtig)*.

Reba Touristik
Johann-Peter-Hebel-Str. 5
73054 Eislingen, Deutschland
07161-88199

Buchung mit Frühstück

Gegen Gebühr: Kajaks, Boogie Boards, Surfboards, River Tubing

Gegen Gebühr: Yoga, Massagen.

Unterschiedliche **Cabanas** für ultimative Entspannung, mit unaufdringlichen Komfort, großzügiger Offenheit und Raffinesse. Inmitten eines privaten Gartens mit üppigen tropischen Pflanzen. Die Cabanas sind mit Kingsize-Doppelbett, Klimaanlage und Ventilatoren ausgestattet und verfügen über hochwertige Bettwäsche und Handtücher, Bademantel, Flachbild-Kabel TV, WiFi, Mini Bar und Zimmersafe. Badezimmer mit großer Walk-In Dusche. Meerblick.
Auf Anfrage: Haartrockner und Bügelset möglich.
Maximale Belegung: 2 Erwachsene + 1 Kind

- **Cabanas #1 - #3**
  wie oben beschrieben
- **Cabana #4**
  wie Cabanas oben, jedoch etwas größer. Mit Hängematte auf der Terrasse. Blick auf Meer und Landschaft.
- **Deluxe Suite #5**
  private und romantische Cabana, mit übergroßem Deluxe-Zimmer und hochwertigem Bad mit privatem Plunge-Pool. Großzügige Terrasse mit tropischem Garten und Blick auf die atemberaubende Pagua Bay.
- **Ocean Suite #6**
  Private, romantische Cabana mit übergroßem Deluxe-Zimmer und hochwertigem Bad mit einer luxuriösen, großen Badewanne. Der weitläufige Wohnbereich und die Terrasse bieten einen herrlichen Blick auf den Atlantik und einen wunderschönen tropischen Garten.

KINDER
Das Hotel wird für Kinder unter 10 Jahren nicht empfohlen.

Kein Mindestaufenthalt vorgegeben.

BESONDERE STORNOBEDINGUNGEN
Für Aufenthalte die ganz oder teilweise in den Zeitraum 20.12. - 03.01. fallen:
Bei Stornierung bis 35 Tage vor Ankunft 40% Stornokosten.
Bei Stornierung ab 34 Tage vor Ankunft 100% Stornokosten.

Sonstige Reisezeiten: lt. AGB, jedoch mindestens 3 Hotelübernachtungen

ab 1.043 € p.P.8 Tage / 7 Nächte

LEISTUNGEN

AUFENTHALTE und LEISTUNGEN

- **9 Nächte - INSEL ANTIGUA**
  Luxushotel THE INN AT ENGLISH HARBOUR (5?)
  Beachfront Cabana Doppelzimmer
  inklusive Halbpension + Nachmittagstee
  ? **1 Katamaran-Segelausflug** rund um Antigua
  ? **2 Tage Mietwagen** ab/an Hotel
- **? INSELFLUG** Insel Antigua - Insel Dominica
  .
- **5 Nächte - INSEL DOMINICA**
  Boutiquehotel mit Meerblick (Insider-Tipp 3,5?)
  Cabana Doppelzimmer Meerblick
  inklusive Frühstück
  ? **1 Halbtages-Tour**
  ? **1 Ganztages-Tour**
- **? INSELFLUG** Insel Dominica - Insel Antigua
  .
  auf beiden Inseln mit im Paket:
  ? Flughafentransfers für An- und Abreise
  ? Gästebetreuung vorr Ort

WICHTIG ZU WISSEN

ANTIGUA + DOMINICA

Reba Touristik
Johann-Peter-Hebel-Str. 5
73054 Eislingen, Deutschland
07161-88199

Mit dieser Kombination erleben Sie zwei unglaublich kontrastreiche Inseln - ein Strand- und ein Naturparadies – jedes auf seine Weise einzigartig, beide mit offenen, freundlichen Einwohnern.

ANTIGUA – liegt wie ein strahlender Stern im türkisblauen Meer, die tief eingeschnittenen Buchten werden von über 350 blendend weißen Sandstränden gesäumt. Ein fast durchgehendes Korallenriff rund um die Insel besänftigt die Wellen und schafft schöne Tauchgründe. Auf Antigua finden jedes Jahr prestigereiche Segelregatten statt und macht die Insel dadurch zu einem beliebten Treffpunkt für Segler. Ein erlesenes Sortiment an exquisiten Hotels und die traumhaften Strände machen Antigua auch zum Star unter den karibischen Inseln.
Für MIetwagen: Auf Antigua herrscht Linksverkehr.
Vor Ort ist der Erwerb des lokalen Führerscheines obligatorisch / Kosten US $ 20.

DOMINICA - ist die Insel der letzten Karibenindianer, sie haben auf Dominica ein eigenes Territorium. Die Insel ist wild und naturbelassen, steile Küsten wechseln ab mit engen Schluchten, im dichten Dschungel verbergen sich gewaltige Wasserfälle und geheimnisvolle Erscheinungen wie ein kochender See. Und vor den Küsten liegen noch unberührte Unterwasserparadiese voll buntem Leben. Dominica ist noch immer ein Geheimtipp – vor allem für Wanderer, Naturliebhaber und Taucher.

ÄNDERUNGEN IM REISEPAKET
Wir können das Reisepaket nach Ihren Wünschen ändern, z.B. Hotetausch, andere Aufenthaltsdauer, Änderung in der Mietwagenbuchung oder Zubuchung weiterer Leistungen usw.
Teilen Sie uns Ihre ÄNderungswünsche mit und wir aktuaisieren das Reisangebot für Sie.

AUSREISESTEUER ANTIGUA und DOMINICA
Auf beiden Inseln wird bei der Ausreise eine Ausreisesteuer erhoben, die jeweils am Flug- oder Fährhafen in bar zu entrichten ist (in EC$ oder US$)
für Antigua ca. 50 EC$ / 20 US$
für Dominica ca. 59 EC$ / 23 US$

ALLGEMEINE INFORMATIONEN

ANREISE
Die Anreise in die Karibik ist in unserem Reisepaket NICHT enthalten. Für die Vermittlung der Flüge erhalten Sie gerne in separates Angebot zu tagesaktuellen Preisen.

EINGESCHRÄNKTE MOBILITÄT
Sie sind in Ihrer Mobilität eingeschränkt? Nennen Sie uns Ihre persönlichen Bedürfnisse und wir prüfen, ob das Reisepaket für sie geeignet ist oder an Ihre Bedürfnisse angepasst werden kann.

EINREISEFORMALITÄTEN
Deutsche Staatsbürger benötigen zur Einreise einen Reisepass mit Lichtbild, der noch mindestens 6 Monate nach Reiseende gültig ist. Sollten Sie eine andere Staatsbürgerschaft haben, geben wir Ihnen gerne die Informationen für die notwendigen Einreisedokumente. Detaillierte Informationen über Einreisebedingungen, medizinische Hinweise und Sicherheitshinweise erhalten Sie
hier für Antigua >>
und hier für Dominica >>

REISEPAKET INDIVIDUELL OPTIMIEREN
Das Reisepaket kann nach persönlichen Wünschen optimiert werden, z.B. kann die Aufenthaltsdauer verändert werden, Sie können Mietautos oder geführte Touren zubuchenn, oder das Paket mit einer zusätzlichen Insel kombinieren. Nennen Sie uns Ihre detaillierten Wünsche und wir passen das Angebot gerne entsprechend an. *Unsere Email-Adresse: info@reba-touristik.de*

REISEVERSICHERUNGEN
Damit Sie im Falle eines Notfalles nicht unnötig hohe Kosten tragen müssen, empfehlen wir den Abschluss einer Reiserücktrittskosten-Versicherung (inkl. Reiseabbruch-Versicherung), sowie eine Auslandsreise-Krankenversicherung mit medizinisch sinnvollem Rücktransport im Falle eines Notfalles. Selbst wenn Sie bereits (z.B. über eine Kreditkarte mit einer kostenlosen Versicherung) versichert sein, empfehlen wir unbedingt die Überprüfung der inkludierten Leistungen. Erfahrungsgemäß sichern diese Versicherungen den Reisenden zur sehr unzureichend ab.
Hier können Sie sich direkt online informieren und versichern >>

Diese Reise ist zur Zeit nicht online buchbar.

Bitte senden Sie uns stattdessen eine Anfrage, oder nutzen Sie telefonisch unseren Kundenservice:

07161-88199